

***feneal uil***

**informativa**

**SACCI**

**Roma 22 5 2002**

**GRUPPO SACCI**

**TABELLE  
INFORMATIVA AZIENDALE**

Roma, 22 aprile 2002

Documento redatto con riferimento al sistema di relazioni industriali previsto dalla Disciplina Generale del vigente C.C.N.L. per i dipendenti dalle aziende esercenti la produzione del cemento.

## TOTALE GRUPPO SACCI

### RIPARTIZIONE ORGANICI PER SETTORI PRODUTTIVI

ANNO	CEMENTO	CALCESTRUZZO	TRASPORTI	TOTALE
1999	371	48	36	455
2000	373	55	41	469
2001	374	59	40	473

## GRUPPO SACCI

### COMPARTO CEMENTO: RIPARTIZIONE ORGANICI PER QUALIFICHE PROFESSIONALI

ANNO	QUADRI	IMPIEGATI	INTERMEDI	OPERAI	TOTALE
1999	6	139	11	215	371
2000	6	136	11	220	373
2001	8	133	14	219	374

# GRUPPO SACCI

COMPARTO CEMENTO: RIPARTIZIONE ORGANICI PER LIVELLI DI INQUADRAMENTO

GRUPPI QUALIFICHE	ADDETTI			
	IMPIEGATI %	INTERMEDI %	OPERAI %	TOTALE %
AS-QUADRI	8	2,1	8	2,1
AS	8	2,1	8	2,1
A	37	9,9	37	9,9
B	72	19,2	10	2,7
CS	12	3,2	4	1,1
C			101	27
D	3	0,8	80	21,4
E	1	0,3	14	3,7
F				
TOTALE	141	37,7	14	3,8
			219	58,5
			374	100

# GRUPPO SACCI

## COMPARTO CEMENTO

Sistema di lavoro e forza occupata al 31 dicembre 2001

	Imp.	Int.	Op.	TOT.	Incid. %
Giornalieri	103	4	127	234	62,6
3 turni ciclo continuo	31	4	54	89	23,8
3 turni per 5 o 6 gg. la settimana			10	10	2,7
2 turni	7	6	28	41	10,9
TOTALI	141	14	219	374	

2<sup>a</sup> ripartizione del personale per ANZIANITA' AZIENDALE

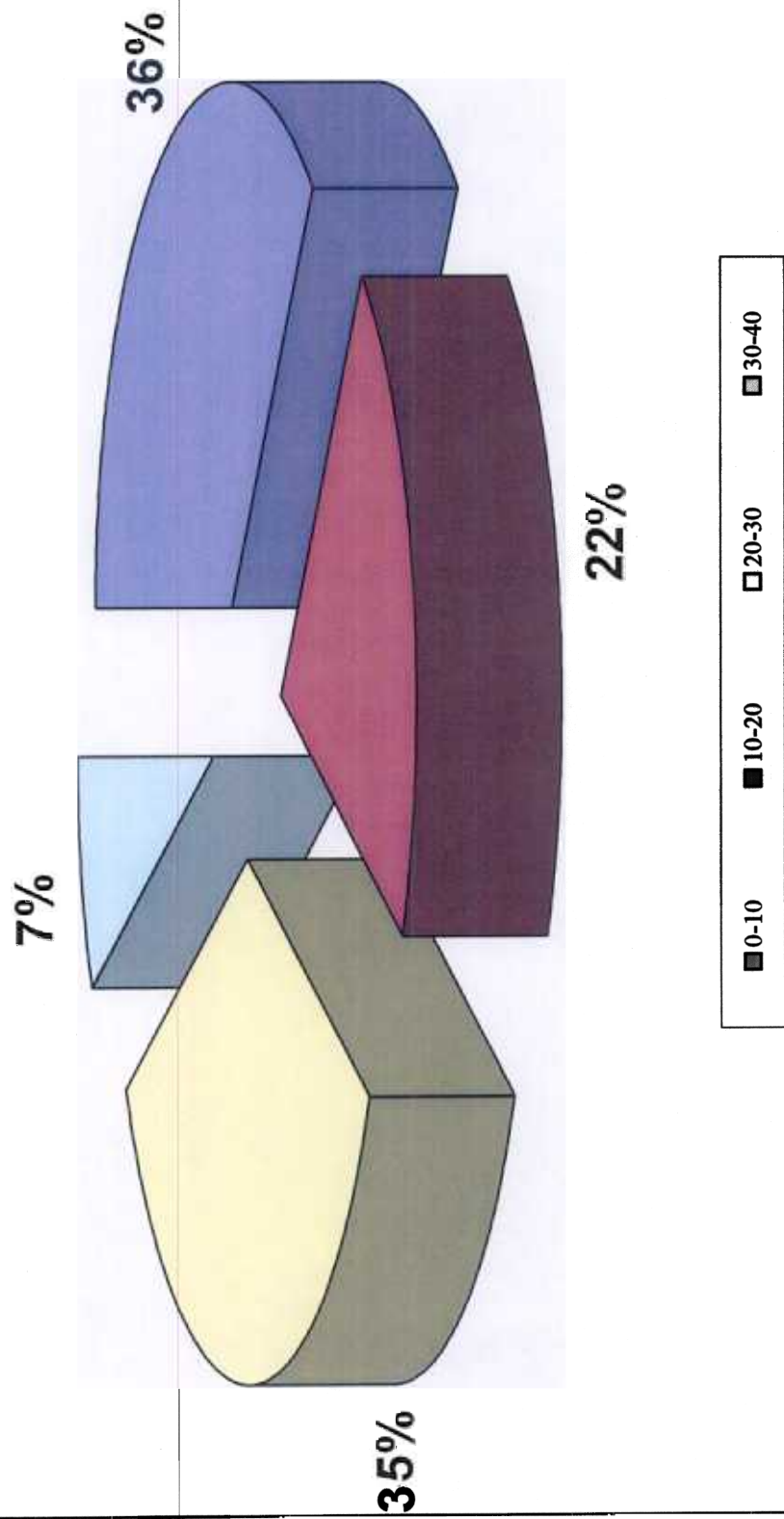

*% di ripartizione del personale per*  
**TITOLO DI STUDIO**

**3% laurea**

**42% diploma**

**54,21%  
altro**

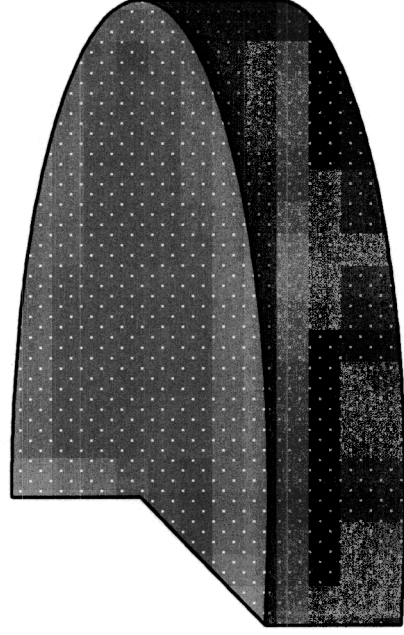
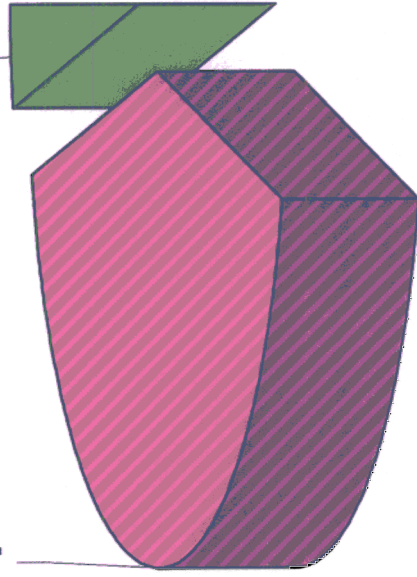



**% di ripartizione del personale per  
ETA' ANAGRAFICA**

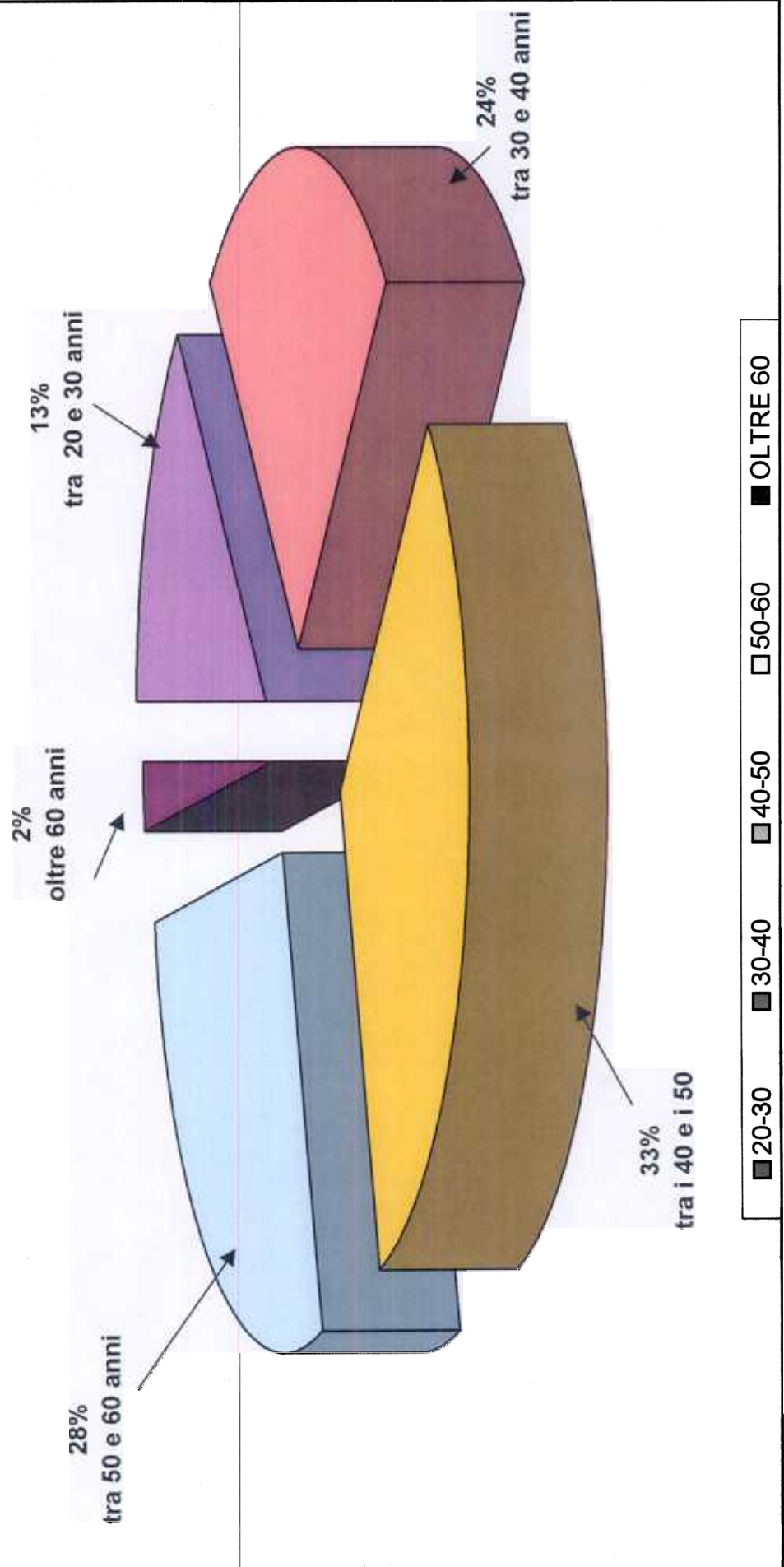

# GRUPPO SACCI

COMPARTO CEMENTO

## INCIDENZA ORE SUPPLEMENTARI E STRAORDINARIE SU ORE LAVORABILI

ANNO	FORZA MEDIA RETRIBUITA	TOTALE ORE LAVORABILI	INCIDENZA PERCENTUALE	ORE MEDIE PROCAPITE	ORE MEDIE PROCAPITE DI SETTORE
1999	383	679.059	3,19	56,6	70,2
2000	370	641.210	3,74	64,8	80,4
2001	370	646.760	3,63	63,4	83

## INCIDENZA ASSENZE PER MALATTIA ED INFORTUNIO SU ORE LAVORABILI

ANNO	FORZA MEDIA RETRIBUITA	TOTALE ORE LAVORABILI	INCIDENZA PERCENTUALE ASSENTEISMO	INCIDENZA PERC. MEDIA DI SETTORE
1999	383	679.059	4,68	4,94
2000	370	641.210	4,87	5,03
2001	370	646.760	5,20	4,46

## STABILIMENTO DI TESTI

ANNO	FORZA MEDIA RETRIBUITA	TOTALE ORE LAVORABILI	INCIDENZA % ORE STRAORDINARIE SU ORE LAVORABILI	INCIDENZA % ORE MAL. / INF. SU ORE LAVORABILI
1999	115	203.895	4,3	4,4
2000	115	199.295	4,4	6,5
2001	115	201.020	3,8	6,3

## STABILIMENTO DI CASTELRAIMONDO

ANNO	FORZA MEDIA RETRIBUITA	TOTALE ORE LAVORABILI	INCIDENZA % ORE STRAORDINARIE SU ORE LAVORABILI	INCIDENZA % ORE MAL. / INF. SU ORE LAVORABILI
1999	90	159.570	4,2	7,3
2000	89	154.237	5,6	6,7
2001	89	155.572	5,2	7,6

## STABILIMENTO DI CAGNANO

ANNO	FORZA MEDIA RETRIBUITA	TOTALE ORE LAVORABILI	INCIDENZA % ORE STRAORDINARIE SU ORE LAVORABILI	INCIDENZA % ORE MAL. / INF. SU ORE LAVORABILI
1999	85	150.705	2,3	3,7
2000	85	147.305	2,9	2,7
2001	85	148.580	3,9	3,2

## STABILIMENTO DI LIVORNO

ANNO	FORZA MEDIA RETRIBUITA	TOTALE ORE LAVORABILI	INCIDENZA % ORE STRAORDINARIE SU ORE LAVORABILI	INCIDENZA % ORE MAL. / INF. SU ORE LAVORABILI
1999	35	62.055	2,0	4,6
2000	27	46.791	3,1	4,0
2001	27	47.196	3,0	5,9